

# SAISONANGEBOTE

STEMA

# 2024

01. März bis 30. September

zzgl.  
Frachtkosten  
& Fahrzeug-  
papiere



## MINI Kastenanhänger



mini 350

**mini 350** ungebremst  
Bordwand

Nutzmaß: 1340 x 1080 x 265 mm  
zul. GG: 350 kg, Nutzlast: 270 kg  
Art.-Nr.: 22929

ab **560,00 €** ~~685,00 €~~

**Zubehör: Bordwandaufsatz**  
Art.-Nr.: ZT17693

ab **301,00 €** ~~340,00 €~~

**Zubehör: Flachplane grau**  
Art.-Nr.: Z4508632.1

ab **74,00 €** ~~78,50 €~~

## FT KASTENANHÄNGER Kastenmaß: 2010 x 1080 mm



FT 7.5-20-10.1B

**FT 7.5-20-10.1B** ungebremst  
Bordwand

Nutzmaß: 2010 x 1080 x 330 mm  
zul. GG: 750 kg, Nutzlast: 630 kg  
Art.-Nr.: 23618

ab **699,00 €** ~~879,00 €~~

**mit Hochplane & Spriegel 800 mm**  
Art.-Nr.: TL01043

ab **874,00 €** ~~1129,00 €~~

**mit Hochplane & Spriegel 1000 mm**  
Art.-Nr.: TL01042

ab **999,00 €** ~~1303,00 €~~

**FT 7.5-20-10.1B** ungebremst  
Bordwand & Kippdeichsel

Nutzmaß: 2010 x 1080 x 330 mm  
zul. GG: 750 kg, Nutzlast: 615 kg  
Art.-Nr.: 23656

ab **863,00 €** ~~979,00 €~~



FT 8.5-20-10.1B mit Deckel

**FT 8.5-20-10.1B** gebremst  
Bordwand & Metalldeckel

Nutzmaß: 2010 x 1080 x 530 mm  
zul. GG: 850 kg, Nutzlast: 631 kg  
Art.-Nr.: 23635.002

ab **1.997,00 €** ~~2.309,00 €~~

**FT 8.5-20-10.1B CoC** gebremst  
mit Hochplane & Spriegel 800 mm  
Abstellstützen & Diebstahlschutz  
(beigelegt)

zul. GG: 850 kg, Nutzlast: 689 kg  
Art.-Nr.: TL01070

ab **1.699,00 €** ~~2.059,20 €~~



FT 10-20-10.1B + Gitteraufsatz + Abstellstützen

**FT 10-20-10.1B CoC** ungebremst  
Gitteraufsatz + Abstellstützen  
(beigelegt)

Nutzmaß: 2010 x 1080 x 990 mm  
zul. GG: 1000 kg, Nutzlast: 830 kg  
Art.-Nr.: TL01080

ab **1.899,00 €** ~~2.391,10 €~~



### Dachlast Deckelanhänger

dynamisch: 50 kg  
statisch: 50 kg



**FT KASTENANHÄNGER ALU**  
Kastenmaß: 2010 x 1080 mm



FT 8.5-20-10.1A

**FT 7.5-20-10.1A ungebremst** **ALU**  
Alu-Bordwände

Nutzmaß: 2010 x 1080 x 300 mm  
zul. GG: 750 kg, Nutzlast: 619 kg  
Art.-Nr.: 23700.002

ab **999,00 €** ~~1.199,00 €~~

**FT 7.5-20-10.1A gebremst** **ALU**  
mit Klppdeichsel

Nutzmaß: 2010 x 1080 x 300 mm  
zul. GG: 750 kg, Nutzlast: 619 kg  
Art.-Nr.: 23701

ab **1.199,00 €** ~~1.299,00 €~~

**FT 8.5-20-10.1A gebremst** **ALU**  
Alu-Bordwände

Nutzmaß: 2010 x 1080 x 300 mm  
zul. GG: 850 kg, Nutzlast: 679 kg  
Art.-Nr.: 23705.002

ab **1.599,00 €** ~~1.795,00 €~~

**WOODOXX®**  
Holzanhänger



HZ 7.5-20-12.1C

**HZ 7.5-20-12.1C ungebremst**  
Holz-Bordwand

Nutzmaß: 2010 x 1150 x 400 mm  
zul. GG: 750 kg, Nutzlast: 587 kg  
Art.-Nr.: 23672

ab **1.346,00 €** ~~1.549,00 €~~

**STEMA RETRO®**



STEMA RETRO®

**STEMA RETRO®**  
Bordwand & Deckel

Nutzmaß: 1470 x 1070 x 400 mm  
zul. GG: 750 kg, Nutzlast: 580 kg  
Art.-Nr.: 23830.7037 (Staubgrau)

ab **2.244,00 €** ~~2.345,00 €~~



STEMA RETRO® + Active Paket

**Aufpreis Active Paket**

- G inkl. Reling montiert in RAL 9005
- G Verzurrbügel Standard
- G Stahlfelge mit 145/80 R10

**224,00 €**



**Dachlast Retro**

dynamisch: 100 kg  
statisch: 250 kg



TIEFSCHWARZ  
RAPSGELB



VERKEHRSORANGE  
LICHTBLAU

**MUT ZUR FARBE**

**Aufpreis Einfarbig**

**89,00 €**

**Aufpreis Zweifarbig**

**156,00 €**

## STL KASTENANHÄNGER Galvalume® Bordwand



BASIC STL 750



STL 2000 mit Plane

## STL KASTENANHÄNGER ALU-Bordwand



STL 1300 ALU

### BASIC STL 750 Bordwand

Nutzmaß: 2510 x 1280 x 350 mm  
zul. GG: 750 kg, Nutzlast: 573 kg  
Art.-Nr.: 24012

ab **1.121,00 €** ~~1.325,00 €~~

mit Hochplane & Spriegel 1000 mm  
Art.-Nr.: TL03507

ab **1.570,00 €** ~~1.949,00 €~~

### STL 1300 02 13-25-13.1 Bordwand

Nutzmaß: 2510 x 1280 x 350 mm  
zul. GG: 1300 kg, Nutzlast: 1055 kg  
Art.-Nr.: 24111.002

ab **1.660,00 €** ~~2.119,00 €~~

mit Hochplane & Spriegel 1000 mm  
Art.-Nr.: TL03502

ab **1.999,00 €** ~~2.659,00 €~~

mit Hochplane & Spriegel 1500 mm  
Art.-Nr.: TL03505

ab **2.244,00 €** ~~2.999,00 €~~

### STL 2000 02 20-30-15.2 Bordwand

Nutzmaß: 3010 x 1530 x 350 mm  
zul. GG: 2000 kg, Nutzlast: 1598 kg  
Art.-Nr.: 24113.002

ab **2.693,00 €** ~~3.369,00 €~~

mit Hochplane & Spriegel 1500 mm  
Art.-Nr.: TL03506

ab **3.254,00 €** ~~4.109,00 €~~

### STL 1300 02 13-25-13.1 ALU-Bordwand

ALU

Nutzmaß: 2510 x 1280 x 350 mm  
zul. GG: 1300 kg, Nutzlast: 1043 kg  
Art.-Nr.: 24114.030

ab **1.969,00 €** ~~2.399,00 €~~

mit Hochplane & Spriegel 1000 mm  
Art.-Nr.: TL02701

ab **2.399,00 €** ~~2.975,00 €~~

### STL 2000 02 20-30-15.2 ALU-Bordwand

ALU

Nutzmaß: 3010 x 1530 x 350 mm  
zul. GG: 2000 kg, Nutzlast: 1606 kg  
Art.-Nr.: 24113.030

ab **2.950,00 €** ~~3.779,00 €~~

mit Hochplane & Spriegel 1500 mm  
Art.-Nr.: TL02703

ab **3.535,00 €** ~~4.509,00 €~~

**SYSTEMA®**  
Profi Tieflader



ST 02 13-25-15.1

**STP 02 13-25-15.1**  
Einachser, Galvalume®-Bordwand

Nutzmaß: 2510 x 1530 x 350 mm  
zul. GG: 1300 kg, Nutzlast: 970 kg  
Art.-Nr.: 24232.003

ab **1.963,00 €** ~~2.425,00 €~~

**STP 02 13-25-15.1**  
Einachser, Alu-Bordwand

ALU

Nutzmaß: 2510 x 1530 x 350 mm  
zul. GG: 1300 kg, Nutzlast: 978 kg  
Art.-Nr.: 24232.020

ab **2.244,00 €** ~~2.669,00 €~~

**SYSTEMA®**  
Profi Hochlader



SH 02 13-25-15.1

**SHP 02 13-25-15.1**  
Einachser, Galvalume®-Bordwand

Nutzmaß: 2510 x 1530 x 350 mm  
zul. GG: 1300 kg, Nutzlast: 956 kg  
Art.-Nr.: 24335.002

ab **2.132,00 €** ~~2.525,00 €~~

**SHP 02 13-25-15.1**  
Einachser, Alu-Bordwand

ALU

Nutzmaß: 2510 x 1530 x 350 mm  
zul. GG: 1300 kg, Nutzlast: 969 kg  
Art.-Nr.: 24335.020

ab **2.412,00 €** ~~2.785,00 €~~

**SHP 02 35-40-20.2**  
Tandemachser, Galvalume®-Bordwand

Nutzmaß: 4010 x 2030 x 350 mm  
zul. GG: 3500 kg, Nutzlast: 2781 kg  
Art.-Nr.: 24381.001

ab **4.376,00 €** ~~5.249,00 €~~

**SHP 02 35-40-20.2**  
Tandemachser, Alu-Bordwand

ALU

Nutzmaß: 4010 x 2030 x 350 mm  
zul. GG: 3500 kg, Nutzlast: 2797 kg  
Art.-Nr.: 24381.020

ab **4.938,00 €** ~~5.620,00 €~~

**SYSTEMA®**  
XXL



SHP 02 35-62-22.2

**SHP 02 35-52-22.2**  
Tandemachser, Alu-Bordwand

ALU

Nutzmaß: 5100 x 2140 x 350 mm  
zul. GG: 3500 kg, Nutzlast: 2495 kg  
Art.-Nr.: 25716.030

ab **6.990,00 €** ~~8.839,00 €~~

**SHP 02 35-62-22.2**  
Tandemachser, Alu-Bordwand

ALU

Nutzmaß: 6100 x 2140 x 350 mm  
zul. GG: 3500 kg, Nutzlast: 2407 kg  
Art.-Nr.: 25706.030

ab **7.599,00 €** ~~9.319,00 €~~



Set: Alu-Auffahrrampen und  
Teleskopkurbelstützen

**1.290,00 €**

## SYSTEMA® Niederfahrwerk

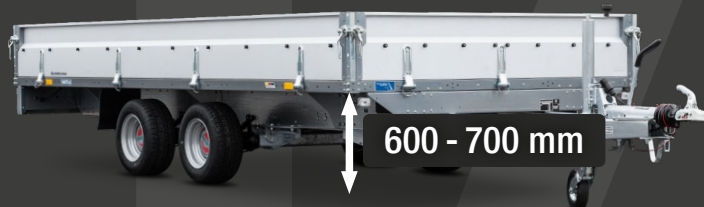

SHP 02 27-30-18.2

### SHP 02 13-30-15.1 Einachser, Galvalume®-Bordwand

Nutzmaß: 3010 x 1530 mm  
zul. GG: 1300 kg, Nutzlast: 911 kg  
Art.-Nr.: 24351.101

ab **2.499,00 €** ~~2.895,00 €~~

### SHP 02 15-30-18.1 Einachser, Galvalume®-Bordwand

Nutzmaß: 3010 x 1830 mm  
zul. GG: 1500 kg, Nutzlast: 1052 kg  
Art.-Nr.: 24361.101

ab **2.805,00 €** ~~3.190,00 €~~

### SHP 02 27-30-18.2 Tandemachser, Galvalume®-Bordwand

Nutzmaß: 3010 x 1830 mm  
zul. GG: 2700 kg, Nutzlast: 2185 kg  
Art.-Nr.: 24364.101

ab **3.647,00 €** ~~4.109,00 €~~

### SHP 02 20-30-15.2 Tandemachser, Galvalume®-Bordwand

Nutzmaß: 3010 x 1530 mm  
zul. GG: 2000 kg, Nutzlast: 1534 kg  
Art.-Nr.: 24353.101

ab **3.199,00 €** ~~3.679,00 €~~

### SHP 02 20-30-18.2 Tandemachser, Galvalume®-Bordwand

Nutzmaß: 3010 x 1830 mm  
zul. GG: 2000 kg, Nutzlast: 1490 kg  
Art.-Nr.: 24363.101

ab **3.366,00 €** ~~3.759,00 €~~

### SHP 02 27-40-18.2 Tandemachser, Galvalume®-Bordwand

Nutzmaß: 4010 x 1830 mm  
zul. GG: 2700 kg, Nutzlast: 2085 kg  
Art.-Nr.: 24375.101

ab **3.927,00 €** ~~4.319,00 €~~



Aufpreis  
Aluminium Bordwand

ab **250,00 €**

## TRIUŠ® 3-Seiten-Kipper 3-Achser



SHDK 02 35-40-20.3B + Leitergestell, gepulvert

### SHDK 02 35-40-20.3B 2 mm Stahl Beplankung

Nutzmaß: 4020 x 2040 x 350 mm  
zul. GG: 3500 kg, Nutzlast: 2180 kg  
Art.-Nr.: 25965.340

ab **9.999,00 €** ~~13.109,00 €~~

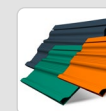

Aufpreis  
Pulverbeschichtung

Standardfarbe

**360,00 €**

Sonderfarbe

**505,00 €**

# TRIUŠ®

## 3-Seiten-Kipper 2-Achser



SHDK 02 27-30-18.2



SHDK 02 35-30-18.2B



SHDK 02 35-36-20.2 Alu

### SHDK 02 27-30-18.2

Handpumpe, Galvalume®-Bordwand

Nutzmaß: 3010 x 1830 x 350 mm  
zul. GG: 2700 kg, Nutzlast: 1875 kg  
Art.-Nr.: 25900.010

ab **5.400,00 €** ~~6.010,00 €~~

### SHDK 02 35-30-18.2

E-Pumpe, Galvalume®-Bordwand

Nutzmaß: 3010 x 1830 x 350 mm  
zul. GG: 3500 kg, Nutzlast: 2549 kg  
Art.-Nr.: 25905.010

ab **7.199,00 €** ~~8.400,00 €~~

### SHDK 02 35-30-18.2

E-Pumpe, ALU Beplankung

ALU

Nutzmaß: 3010 x 1830 x 350 mm  
zul. GG: 3500 kg, Nutzlast: 2568 kg  
Art.-Nr.: 25905.020

ab **7.499,00 €** ~~8.665,00 €~~

### SHDK 02 35-30-18.2

E-Pumpe, 2 mm Stahl Beplankung

Nutzmaß: 3010 x 1830 x 350 mm  
zul. GG: 3500 kg, Nutzlast: 2488 kg  
Art.-Nr.: 25905.040

ab **7.749,00 €** ~~8.850,00 €~~

### SHDK 02 35-36-18.2B

E-Pumpe, Galvalume®-Bordwand

Nutzmaß: 3620 x 1830 x 350 mm  
zul. GG: 3500 kg, Nutzlast: 2445 kg  
Art.-Nr.: 25929.010

ab **8.399,00 €** ~~9.805,00 €~~

### SHDK 02 35-36-18.2

E-Pumpe, ALU Beplankung

ALU

Nutzmaß: 3620 x 1830 x 350 mm  
zul. GG: 3500 kg, Nutzlast: 2450 kg  
Art.-Nr.: 25929.020

ab **8.699,00 €** ~~10.070,00 €~~

### SHDK 02 35-36-18.2

E-Pumpe, 2 mm Stahl Beplankung

Nutzmaß: 3620 x 1830 x 350 mm  
zul. GG: 3500 kg, Nutzlast: 2375 kg  
Art.-Nr.: 25929.040

ab **8.889,00 €** ~~10.230,00 €~~

### SHDK 02 35-36-20.2

E-Pumpe, Galvalume®-Bordwand

Nutzmaß: 3620 x 2040 x 350 mm  
zul. GG: 3500 kg, Nutzlast: 2399 kg  
Art.-Nr.: 25941.010

ab **8.559,00 €** ~~9.950,00 €~~

### SHDK 02 35-36-20.2

E-Pumpe, ALU Beplankung

ALU

Nutzmaß: 3620 x 2040 x 350 mm  
zul. GG: 3500 kg, Nutzlast: 2413 kg  
Art.-Nr.: 25941.020

ab **8.999,00 €** ~~10.265,00 €~~

### SHDK 02 35-36-20.2

E-Pumpe, 2 mm Stahl Beplankung

Nutzmaß: 3620 x 2040 x 350 mm  
zul. GG: 3500 kg, Nutzlast: 2330 kg  
Art.-Nr.: 25941.040

ab **9.199,00 €** ~~10.300,00 €~~



Ausstattung mit  
E-Pumpe für 2700 kg

ab **1.089,00 €** ~~1.670,00 €~~



Set: Alu-Auffahrampen und  
Teleskopkurbelstützen

ab **1.290,00 €**

**REX® KIPPANHÄNGER**  
mit Teleskopkurbelstütze



REX 25 01 7.5-25-13.1

**REX 25 01 7.5-25-13.1**  
Bordwand

Nutzmaß: 2510 x 1280 x 350 mm  
zul. GG: 750 kg, Nutzlast: 495 kg  
Art.-Nr.: 24218.001

ab **1.716,00 €** ~~1.909,00 €~~

**Gitteraufsatz**  
passend für REX 25

660 mm hoch  
Gewicht: 76,9 kg  
Art.-Nr.: ZT17846

ab **560,00 €** ~~704,60 €~~

**MU.T KIPPANHÄNGER**  
mit Teleskopkurbelstütze



MU.T 02 13-25-15.1 Gitterbordwand halboffen

**MU.T 02 13-25-15.1**  
Bordwand

Nutzmaß: 2510 x 1530 x 350 mm  
zul. GG: 1300 kg, Nutzlast: 898 kg  
Art.-Nr.: 24261.001

ab **2.861,00 €** ~~3.510,00 €~~

**MU.T 02 13-25-15.1**  
Gitterbordwand halboffen

Nutzmaß: 2510 x 1530 x 660 mm  
zul. GG: 1300 kg, Nutzlast: 864 kg  
Art.-Nr.: 24261.003

ab **3.029,00 €** ~~3.715,00 €~~

**MU.T 02 13-30-15.1**  
Bordwand

Nutzmaß: 3010 x 1530 x 350 mm  
zul. GG: 1300 kg, Nutzlast: 867 kg  
Art.-Nr.: 24254.001

ab **3.018,00 €** ~~3.655,00 €~~

**MU.T 02 15-30-15.1**  
Bordwand

Nutzmaß: 3010 x 1530 x 350 mm  
zul. GG: 1500 kg, Nutzlast: 1066 kg  
Art.-Nr.: 24257.001

ab **3.142,00 €** ~~3.819,00 €~~

**ROCKO®**  
Holzboden & Galvalume®-Bordwand



SHRK 02 15-25-15.1 mit Sonderausstattung

**SHRK 02 15-25-15.1**  
Handpumpe

Nutzmaß: 2510 x 1530 x 350 mm  
zul. GG: 1500 kg, Nutzlast: 1022 kg  
Art.-Nr.: 24409

ab **3.591,00 €** ~~3.985,00 €~~

**SHRK 02 18-25-15.1**

zul. GG: 1800 kg, Nutzlast: 1297 kg  
Art.-Nr.: 24420

ab **4.040,00 €** ~~4.409,00 €~~



Ausstattung mit  
Blechboden

ab **165,00 €**

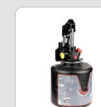

Aufpreis  
FLEX-e-PUMP

ab **289,00 €**





SHRK 02 27-30-15.2B

### SHRK 02 27-30-15.2B Handpumpe

Nutzmaß: 3010 x 1530 x 350 mm  
zul. GG: 2700 kg, Nutzlast: 1979 kg  
Art.-Nr.: 24405

ab **4.489,00 €** ~~5.275,00 €~~



Aufpreis Aluminium-  
beplankung

ab **250,00 €**



Aufpreis  
Elektropumpe

ab **1.089,00 €**

### ATOURE® **NEU** Fahrzeugtransporter



ATH 27-40-21.2

### ATH 27-40-21.2 Tandemachser

Nutzmaß: 4000 x 2030 mm  
zul. GG: 2700 kg, Nutzlast: 2010 kg  
Art.-Nr.: ATH31021

ab **4.376,00 €**

### ATH 30-40-21.2 Tandemachser

Nutzmaß: 4000 x 2030 mm  
zul. GG: 3000 kg, Nutzlast: 2300 kg  
Art.-Nr.: ATH31025

ab **4.799,00 €**



Mehrpreis  
Holzboden 4m

ab **299,00 €**

### ATOURE® Grande **NEU** Fahrzeugtransporter

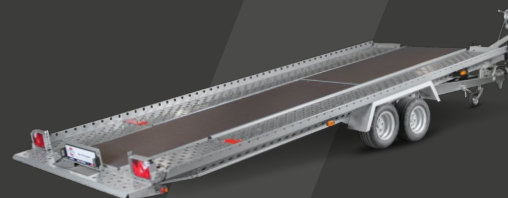

ATH 27-49-21.2

### ATH 27-49-21.2 Tandemachser inkl. Windenstand

Nutzmaß: 4900 x 2030 mm  
zul. GG: 2700 kg, Nutzlast: 2000 kg  
Art.-Nr.: ATH31020

ab **4.760,00 €**

### ATH 30-49-21.2 Tandemachser, inkl. Windenstand

Nutzmaß: 4900 x 2030 mm  
zul. GG: 3000 kg, Nutzlast: 2260 kg  
Art.-Nr.: ATH31024

ab **4.999,00 €**

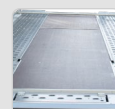

Mehrpreis  
Holzboden 5m

ab **329,00 €**

### CARRIER XL Fahrzeugtransporter



SHA 02 15-30-18.1

### SHA 02 15-30-18.1 Einachser

Nutzmaß: 3010 x 1830 mm  
zul. GG: 1500 kg, Nutzlast: 1037 kg  
Art.-Nr.: 24410

ab **3.591,00 €** ~~4.049,00 €~~

### SHA 02 27-40-20.2 Tandemachser

Nutzmaß: 4010 x 2030 mm  
zul. GG: 2700 kg, Nutzlast: 2049 kg  
Art.-Nr.: 24387.001

ab **4.635,00 €** ~~5.509,00 €~~

### SHA 02 35-40-20.2 Tandemachser, Teleskopkurbelstützen

Nutzmaß: 4010 x 2030 mm  
zul. GG: 3500 kg, Nutzlast: 2739 kg  
Art.-Nr.: 24389.001

ab **5.611,00 €** ~~6.315,00 €~~

## BAUMA® Baumaschinentransporter



BMAT 02 27-30-14.2 + Trittleche + Schaufelablage + ALU-Riffelblech



1700 mm lange, geschweißte und feuerverzinkte Stahl-Auffahrampen



Extrem niedriger Auffahrwinkel mit einer Ladehöhe von ca. 460 mm



BMAT 02 35-40-18.2

### BMAT 02 27-30-14.2 Tandemachser

Nutzmaß: 3010 x 1400 mm  
zul. GG: 2700 kg, Nutzlast: 2086 kg  
Art.-Nr.: 24946.110

ab **5.050,00 €** ~~5.389,00 €~~

### BMAT 02 35-36-18.2 Tandemachser

Nutzmaß: 3600 x 1800 mm  
zul. GG: 3500 kg, Nutzlast: 2681 kg  
Art.-Nr.: 24919.110

ab **6.116,00 €** ~~6.720,00 €~~

### BMAT 02 35-40-18.2 Tandemachser

Nutzmaß: 4000 x 1800 mm  
zul. GG: 3500 kg, Nutzlast: 2650 kg  
Art.-Nr.: 24942.110

ab **6.509,00 €** ~~7.030,00 €~~

### BMAT 02 35-30-16.2 Tandemachser

Nutzmaß: 3010 x 1650 mm  
zul. GG: 3500 kg, Nutzlast: 2751 kg  
Art.-Nr.: 24950.110

ab **5.836,00 €** ~~6.375,00 €~~

### BMAT 02 35-36-16.2 Tandemachser, ALU-Rampen

Nutzmaß: 3530 x 1650 mm  
zul. GG: 3500 kg, Nutzlast: 2775 kg  
Art.-Nr.: 24952.110

ab **6.060,00 €** ~~6.675,00 €~~



Alu-Riffelblech auf  
Holzboden für 3,0m

ab **1.032,00 €** ~~1.065,00 €~~



Alu-Riffelblech auf  
Holzboden für 3,6m

ab **1.099,00 €** ~~1.180,00 €~~

## Stark an Ort und Stelle

Extrem strapazierfähige Verzurrprofile für extreme Belastungen. Mit bis zu 4 Verzurrprofilen pro Seite und einer maximalen Belastung von je 1.000 daN halten unsere geschweißten Verzurrprofile jede Baumaschine in Position.



## Sicherheit

Auch während der Fahrt sind die beiden Stahlrampen optimal befestigt. Durch die zusätzlichen Hebelverschlüsse können die Auffahrampen einfach und schnell arretiert werden und sorgen für einen sicheren und nahezu geräuschlosen Transport.



**P-BOX**  
Kofferranhänger Plywood

**NEU**



P-Box mit seitlicher Tür



P-Box mit Fenster vorn



Neues Nutsystem auf dem Dach und an der Vorderseite der P-Box

Kofferranhänger mit Dachzelt von Vickywood  
Art-Nr. 26027,262,11

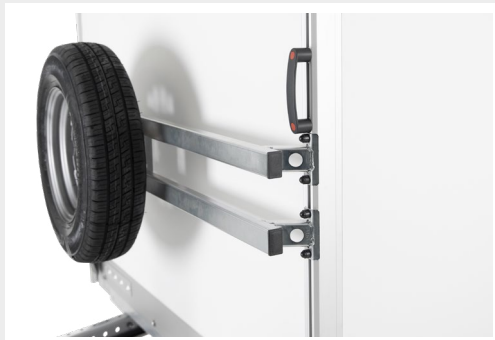

Reling mit Grundträgern an Vorderseite beliebig verschiebbar



Reling auf dem Dach mit Grundträgern für jeden Zweck beliebig erweiterbar



Jetzt auch mit seitlicher Tür und Fenster erhältlich



Barrierefreie Einstiegstür ohne Stolperkante

STEMA Standardfarben: Tiefschwarz (RAL 9005), Verkehrsorange (RAL 2009), Verkehrsrot (RAL 3020), Staubgrau (RAL 7037), Saphirblau (RAL 5003), Moosgrün (RAL 6005)  
Sonderfarben: Alle weiteren Farben aus dem technischen RAL-Fächer.

**P-BOX** **NEU**  
Kofferranhänger Plywood



STPK 01 7.5-21-13.1.P15.1 mit Hecktür



STPK 02 15-25-13.1.P15.1 mit 2 Flügeltüren



STPK 02 15-30-15.1.P18.1 mit Rampe, Seitentür rechts



STPK 02 13-25-15.1.P15.1 mit Rampe

**STPK 01 7.5-21-13.1.P15.1**  
Einachser, Hecktür

Koffermaß: 2140 x 1320 x 1540 mm  
zul. GG: 750 kg, Nutzlast: 385 kg  
Art.-Nr.: 26123.061

ab **3.149,00 €** ~~3.228,00 €~~

**STPK 02 13-25-13.1.P15.1**  
Einachser, Hecktür

Koffermaß: 2550 x 1320 x 1540 mm  
zul. GG: 1300 kg, Nutzlast: 845 kg  
Art.-Nr.: 26126.061

ab **3.749,00 €** ~~3.793,00 €~~

**STPK 02 13-25-15.1.P15.1**  
Einachser, Flügeltüren

Koffermaß: 2550 x 1570 x 1540 mm  
zul. GG: 1300 kg, Nutzlast: 790 kg  
Art.-Nr.: 26127.062

ab **3.999,00 €** ~~4.150,00 €~~

**STPK 02 13-25-15.1.P15.1**  
Einachser, Rampe n. unten

Koffermaß: 2550 x 1570 x 1540 mm  
zul. GG: 1300 kg, Nutzlast: 750 kg  
Art.-Nr.: 26127.064

ab **4.299,00 €** ~~4.388,00 €~~

**STPK 01 7.5-25-13.1.P15.1**  
Einachser, Hecktür

Koffermaß: 2550 x 1320 x 1540 mm  
zul. GG: 750 kg, Nutzlast: 357 kg  
Art.-Nr.: 26124.061

ab **3.299,00 €** ~~3.406,00 €~~

**STPK 02 13-25-13.1.P15.1**  
Einachser, Rampe n. unten

Koffermaß: 2550 x 1320 x 1540 mm  
zul. GG: 1300 kg, Nutzlast: 805 kg  
Art.-Nr.: 26126.064

ab **3.849,00 €** ~~4.239,00 €~~

**STPK 02 15-30-15.1.P18.1**  
Einachser, Rampe n. unten

Koffermaß: 3050 x 1570 x 1840 mm  
zul. GG: 1500 kg, Nutzlast: 840 kg  
Art.-Nr.: 26131.064

ab **5.499,00 €** ~~5.578,00 €~~



alternativ auch mit Heckklappe  
lieferbar



Fenster  
seitlich oder vorne

**650,00 €**



seitliche Tür  
rechts oder links

**850,00 €**



Adapterprofile  
optional erhältlich



STPK 02 20-30-15.2.P18.2 mit 2 Flügeltüren

**STPK 02 20-30-15.2.P18.2**  
Tandemachser, Flügeltüren

Kofferraß: 3050 x 1570 x 1840 mm  
zul. GG: 2000 kg, Nutzlast: 1300 kg  
Art.-Nr.: 26144.062

ab **5.749,00 €** ~~5.846,00 €~~

**STPK 02 27-30-15.2.P18.2**  
Tandemachser, Flügeltüren

Kofferraß: 3050 x 1570 x 1840 mm  
zul. GG: 2700 kg, Nutzlast: 1990 kg  
Art.-Nr.: 26145.062

ab **5.799,00 €** ~~5.950,00 €~~



**Dachlast P-Box**

dynamisch: 100 kg  
statisch: 400 kg

**S-BOX**  
Kofferranhänger Sandwich



STPK 02 10-25-13.1 S18

**S-BOX STPK 02 35-40-18.2 S18**

Kofferraß: 4000 x 1795 x 1895 mm  
zul. GG: 3500 kg, Nutzlast: 2632 kg  
Art.-Nr.: 24163.070

ab **9.500,00 €** ~~10.819,00 €~~



# INDIVIDUELL GESTALTEN

Auf Wunsch bekleben  
wir Ihren Kofferranhänger.  
**Jetzt Anfragen!**

**WOM® XT**  
Absenkanhänger



STS XT 02 10-25-13.1

**STS XT 01 7.5-25-13.1**  
Handpumpe

Nutzmaß: 2510 x 1280 mm  
zul. GG: 750 kg, Nutzlast: 498 kg  
Art.-Nr.: 24028

ab **2.637,00 €** ~~3.089,00 €~~

**STS XT 02 10-25-13.1**  
Handpumpe

Nutzmaß: 2510 x 1280 mm  
zul. GG: 1000 kg, Nutzlast: 641 kg  
Art.-Nr.: 24048

ab **3.703,00 €** ~~4.209,00 €~~



**STS XT 02 13-25-15.1**  
Handpumpe

Nutzmaß: 2510 x 1530 mm  
zul. GG: 1300 kg, Nutzlast: 922 kg  
Art.-Nr.: 24053

ab **3.838,00 €** ~~4.519,00 €~~

**STS XT 02 15-25-15.1**  
Handpumpe

Nutzmaß: 2510 x 1530 mm  
zul. GG: 1500 kg, Nutzlast: 1118 kg  
Art.-Nr.: 24050

ab **3.972,00 €** ~~4.579,00 €~~

**Ausstattung Hochspiegel und Premium-Plane** für Plattform 25-15  
185 cm, grau, inkl. Adapterset  
Art.-Nr.: ZL00389

ab **1.458,00 €** ~~1.694,60 €~~

**WOM®**  
Absenkanhänger



STS 02 18-30-17.1

**STS 02 15-30-17.1**  
Handpumpe

Nutzmaß: 3010 x 1690 mm  
zul. GG: 1500 kg, Nutzlast: 1004 kg  
Art.-Nr.: 24054

ab **5.274,00 €** ~~6.789,00 €~~

**STS 02 18-30-17.1**  
Handpumpe

Nutzmaß: 3010 x 1690 mm  
zul. GG: 1800 kg, Nutzlast: 1294 kg  
Art.-Nr.: 24055

ab **5.611,00 €** ~~7.209,00 €~~

**Ausstattung Hochspiegel und Premium-Plane** für Plattform 30-17  
185 cm, grau, inkl. Adapterset  
Art.-Nr.: ZL00397

ab **1.570,00 €** ~~1.845,50 €~~

**STS 02 18-35-17.1**  
Handpumpe

Nutzmaß: 3510 x 1690 mm  
zul. GG: 1800 kg, Nutzlast: 1285 kg  
Art.-Nr.: 24056

ab **5.948,00 €** ~~7.589,00 €~~

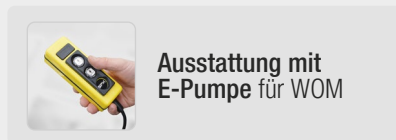

ab **1.065,00 €** ~~1.369,00 €~~

## — WOM® XT KOFFER



WOM XT Koffer

**WOM® XT Koffer** absenkbar  
inkl. Auffahrrampe

Nutzmaß: 2510 x 1530 x 1925 mm  
zul. GG: 1300 kg, Nutzlast: 735 kg  
Art.-Nr.: 24053.070

ab **7.999,00 €** ~~10.699,00 €~~

## — MT CLASSIC



MT 750 BS2

**MT 750 BS2**  
inkl. Auffahrschiene

Nutzmaß: 1940 x 1080 mm  
zul. GG: 750 kg, Nutzlast: 600 kg  
Art.-Nr.: 22946

ab **942,00 €** ~~1.019,00 €~~

## — SYSTEMA® MT



STM 02 13-25-15.1

**STM 02 8.5-21-13.1** rot bepulvert  
inkl. Auffahrschiene

Nutzmaß: 2100 x 1280 mm  
zul. GG: 850 kg, Nutzlast: 569 kg  
Art.-Nr.: 24721

ab **1.907,00 €** ~~2.399,00 €~~



SHM 02 15-30-18.1

**SHM 02 15-30-18.1** rot bepulvert  
inkl. Auffahrschiene

Nutzmaß: 3010 x 1830 mm  
zul. GG: 1500 kg, Nutzlast: 1043 kg  
Art.-Nr.: 24767

ab **2.805,00 €** ~~3.525,00 €~~

**STM 02 13-25-15.1** rot bepulvert  
inkl. Auffahrschiene

Nutzmaß: 2510 x 1530 mm  
zul. GG: 1300 kg, Nutzlast: 957 kg  
Art.-Nr.: 24745

ab **2.244,00 €** ~~2.685,00 €~~

**— DEUTSCHLANDWEITES  
FACHHÄNDLERNETZ**

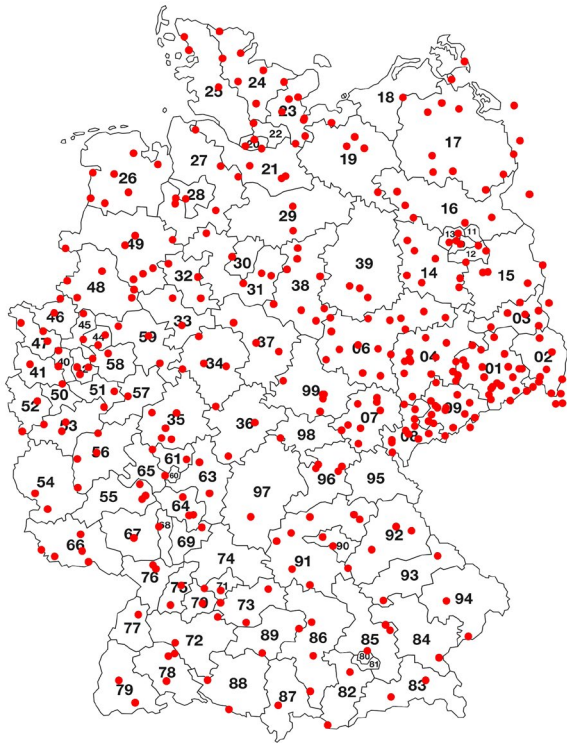

**— ORIGINAL STEMA ZUBEHÖR**



Deichselbox



Diebstahlsicherung XL



Flachplanenstütze



FLEX-e-PUMP

**WIR BERATEN SIE GERN!**  
**Tel: +49 3522 3094-2005**  
**E-Mail: [zubehoer@stema.de](mailto:zubehoer@stema.de)**



Ringöse

Ihr STEMA Partner



**STEMA Metalleichtbau GmbH**

Riesaer Straße 50

D-01558 Großenhain

Telefon: +49 3522 3094-0

[www.stema.de](http://www.stema.de)

[info@stema.de](mailto:info@stema.de)

